

**หมายเหตุ**

- ◆ หัวหน้า ศูนย์เฉพาะกิจคุ้มครองและช่วยเหลือเด็กนักเรียน สำนักงานคณะกรรมการการศึกษาขั้นพื้นฐาน (หน.จก.ชน.สพฐ.)
- ◆ เจ้าหน้าที่ศูนย์เฉพาะกิจคุ้มครองและช่วยเหลือเด็กนักเรียน สำนักงานคณะกรรมการการศึกษาขั้นพื้นฐาน (จก.ชน.สพฐ.)

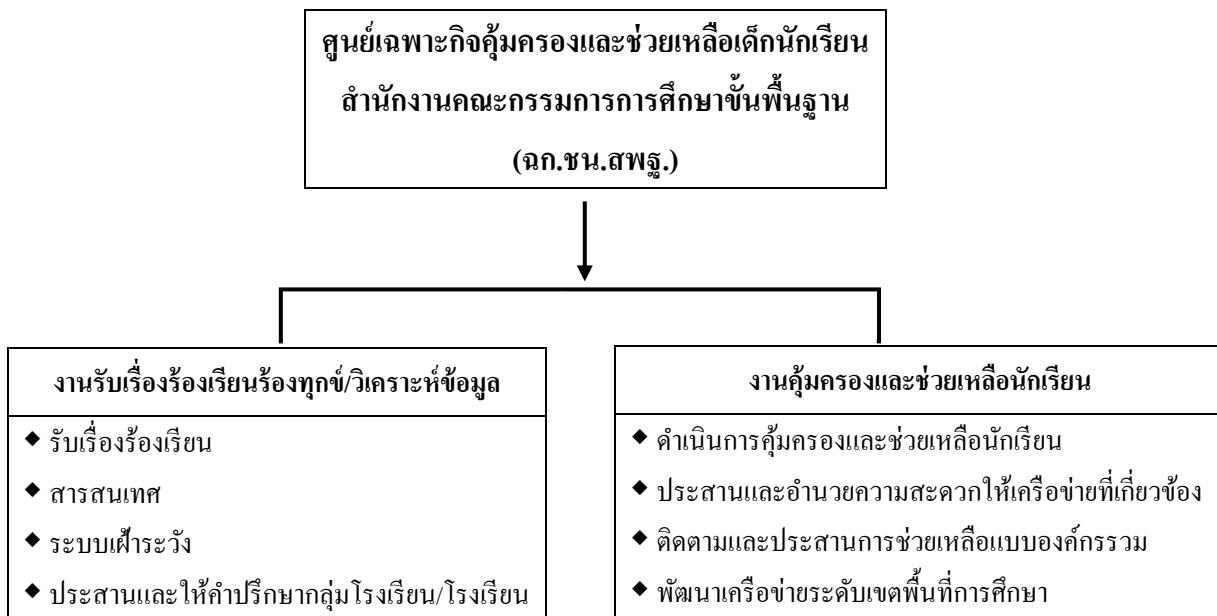

**หมายเหตุ**

- ◆ สำนักงานเขตพื้นที่การศึกษาประถมศึกษา/มัธยมศึกษา จัดหาบุคลากร โดยคัดเลือกจากบุคลากรที่สมัครใจหรือมีความสนใจงานข้างต้น ประกอบด้วย
  1. รองผู้อำนวยการเขตพื้นที่การศึกษาประถมศึกษา/มัธยมศึกษา ปฏิบัติหน้าที่หัวหน้าศูนย์เฉพาะกิจคุ้มครองและช่วยเหลือเด็กนักเรียน สำนักงานเขตพื้นที่การศึกษาประถมศึกษา/มัธยมศึกษา
  2. เจ้าหน้าที่เขตพื้นที่การศึกษา ปฏิบัติหน้าที่ประจำศูนย์